

血液検査でわかる脳梗塞・心筋梗塞の可能性

# LOX-index®

ロックス・インデックス

脳血管疾患・心疾患の年間死亡者数はがんと同水準  
「4人に1人」が動脈硬化を一因とする疾患で亡くなっています。

喫煙

運動不足

高血圧

肥満

偏食



## 脳梗塞・心筋梗塞の 将来リスクお調べします!

### 脳梗塞

寝たきりの原因にもなる疾患。  
「3人に1人」が死亡か後遺症に



### 心筋梗塞

突然死の危険のある疾患。  
年間「約15万人」が発症。

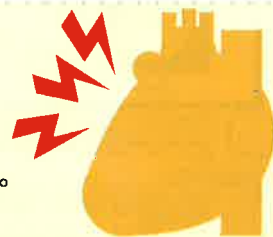

### 検査の 特徴

◎動脈硬化の原因物質を測定

◎採血（約2ml）で検査可能

◎脳梗塞・心筋梗塞の  
将来の発症リスクを予測



血液中に隠れている動脈硬化の  
原因物質の量を調べる



血管壁から  
切り離されたLOX-1

検査では血液中の酸化した超悪玉コレステロール【酸化変性LDL】と、それを血管の壁に取り込んで動脈硬化を進ませる【LOX-1】というたんぱく質を測定します。検査によって得た解析データを過去の臨床データと照らし合わせ、動脈硬化の進行から将来の脳梗塞や心筋梗塞の発症危険度（リスク）を予測いたします。

検査内容をご確認いただけます

# Q&A

## よくあるご質問

このような方にお勧めします

- 肥満気味である
- 高血圧、脂質異常症、糖尿病などの持病がある
- 脂っこい食事や塩辛い食べ物をよく食べる
- たばこを吸っているもしくは吸っていた
- 定期的に運動をしていない



Q. 検査に食事制限などはありますか？

制限はありません。食前や食後に影響なく受診頂けます。

Q. 実際に脳梗塞になっているか分かりますか？

いいえ。実際に脳梗塞になっているかどうかを見ているのではなく、将来的に脳梗塞や心筋梗塞になりやすい状態にあるかどうかを調べるための検査です。

Q. 検査は一度だけ受ければよいの？

採血した時点の体質を見るものとなりますので、年に一度程度、健診や人間ドックに併せてのご受診をお勧めします。数値は食生活や運動の習慣によって改善することも可能です。

Q. 検査結果が悪かった場合は？

検査レポートのアドバイスに従って生活習慣などの見直しを行うことをお勧め致します。また、実際に動脈硬化が進行している可能性も高いので、必要に応じて血管の硬さやつまり具合を調べる検査の受診もお勧めします。

## 検査結果は、詳細なレポートでご報告致します。

発症リスクのレベルを分かりやすくグラフで記載。

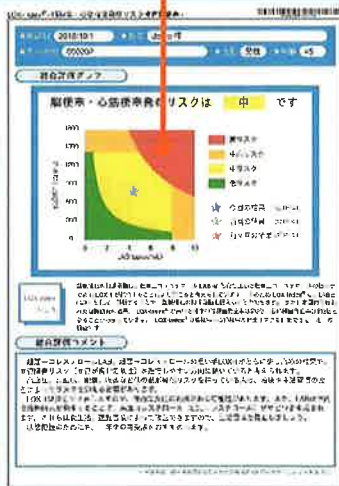

過去の検査結果からの推移も一覧できる解説付き。

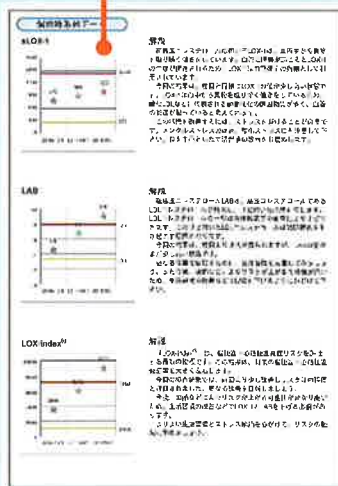

生活習慣改善のためのアドバイス別冊子つき

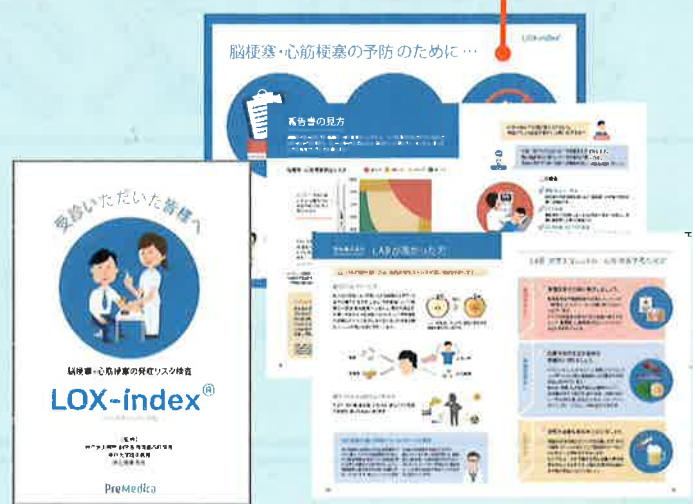

◆お問い合わせ

検査費用：13,200円 (税込)

# 新宿三井ビルクリニック 健診部

TEL:03-3344-3300